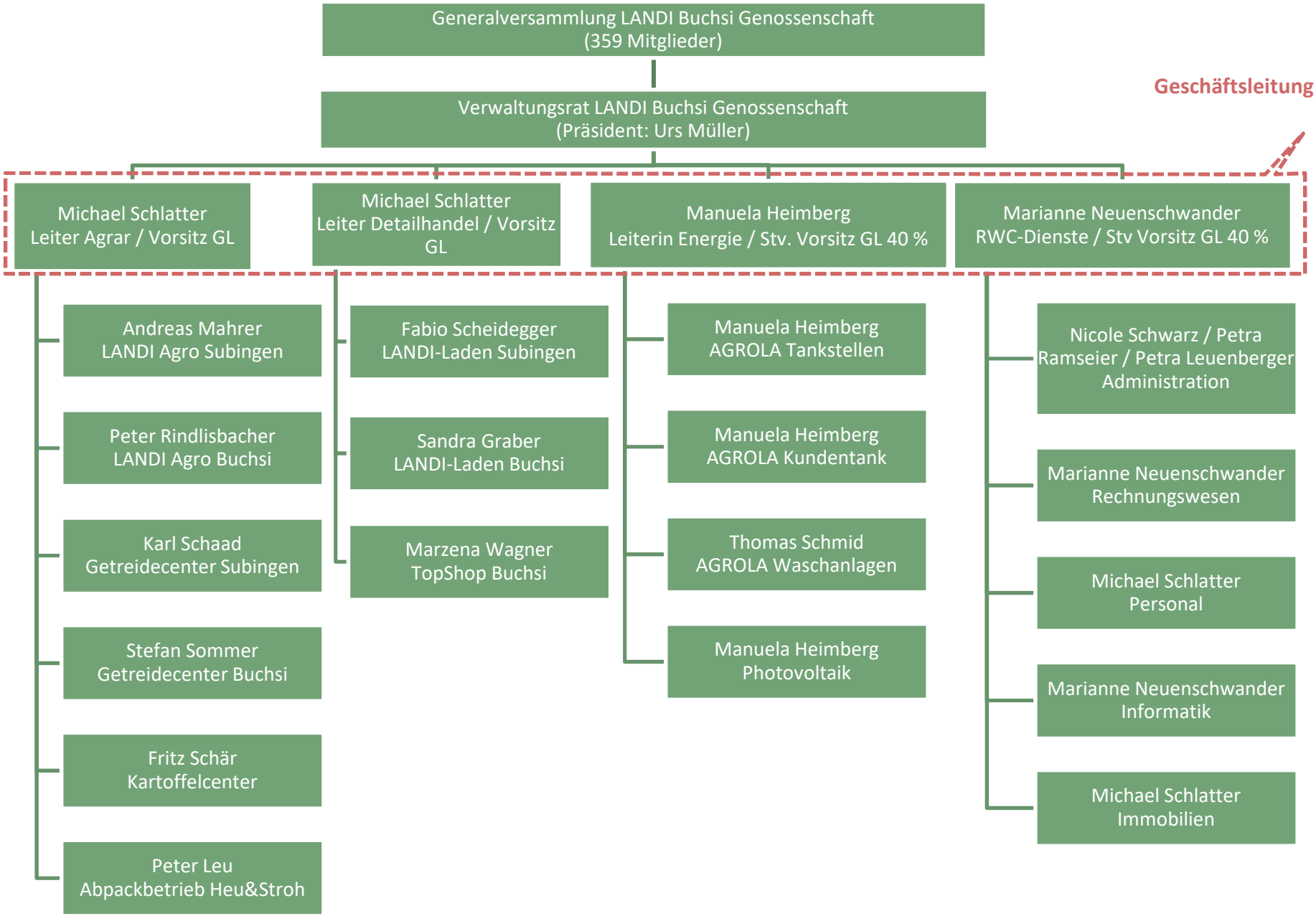
Generalversammlung LANDI Buchsi Genossenschaft
(359 Mitglieder)
Verwaltungsrat LANDI Buchsi Genossenschaft
(Präsident: Urs Müller)
Geschäftsleitung
Michael Schlatter
Leiter Agrar / Vorsitz GL
Michael Schlatter
Leiter Detailhandel / Vorsitz GL
Manuela Heimberg
Leiterin Energie / Stv. Vorsitz GL 40 %
Marianne Neuenschwander
RWC-Dienste / Stv Vorsitz GL 40 %
Andreas Mahrer
LANDI Agro Subingen
Peter Rindlisbacher
LANDI Agro Buchsi
Karl Schaad
Getreidecenter Subingen
Stefan Sommer
Getreidecenter Buchsi
Fritz Schär
Kartoffelcenter
Peter Leu
Abpackbetrieb Heu&Stroh
Fabio Scheidegger
LANDI-Laden Subingen
Sandra Graber
LANDI-Laden Buchsi
Marzena Wagner
TopShop Buchsi
Manuela Heimberg
AGROLA Tankstellen
Manuela Heimberg
AGROLA Kundentank
Thomas Schmid
AGROLA Waschanlagen
Manuela Heimberg
Photovoltaik
Nicole Schwarz / Petra Ramseier / Petra Leuenberger
Administration
Marianne Neuenschwander
Rechnungswesen
Michael Schlatter
Personal
Marianne Neuenschwander
Informatik
Michael Schlatter
Immobilien